Benjamin Fulford: Wochenbericht vom 23.10.2023

Antiilluminaten TV • October 19, 2023

Artikel geschrieben von Benjamin Fulford

> ***Dieser Beitrag stellt ausschließlich die Meinung des Verfassers dar. Er muss nicht zwangsläufig die Sichtweise von Antiilluminaten TV wiedergeben.***

> ***Antiilluminaten TV übernimmt keine Haftung für jegliche Inhalte dieser Übersetzung!***

Während der Westen mit psychischen Krankheiten kämpft, dreht sich die Welt weiter

Wie ein Tintenfisch, der Tinte verschießt, um nicht gefressen zu werden, verbreitet die khazarische Mafia palästinensische Angst- und Ekelpornos, um dem Bankrott und der Verhaftung zu entgehen. Es wird nicht funktionieren. Der Großteil der Welt schenkt der Hysterie, die die KM zu erzeugen versuchen, keine Beachtung. Sie wissen genau, wo das wahre Problem liegt.

Der wahre Krieg findet nicht zwischen Israelis und Palästinensern statt, sondern zwischen Weißmännern und Satanisten. Weißhut-Spezialeinheiten sind jetzt in Israel und haben den Befehl, jede Person zu erschießen, die gegen die Regeln des Krieges und der Ritterlichkeit verstößt, indem sie Nichtkombattanten angreift. Sie wissen ganz

genau, dass die Satanisten vorgeben, sowohl Hamas als auch israelische Soldaten zu sein. Die Aufgabe der Satanisten ist es, schreckliche Vorfälle auf beiden Seiten zu inszenieren, um Israelis und Araber dazu zu bringen, sich gegenseitig umzubringen.

Dies ist die uralte Methode der traumabasierten Gedankenkontrolle. Angehörige von Sklavenvölkern werden traumatisiert und dann von ihren Peinigern dazu verleitet, die von den Satanisten beabsichtigten Ziele anzugreifen.

Ein Beispiel dafür ist Emir Weitmann, ein Mitglied der regierenden israelischen Likud-Partei, der im Fernsehsender RT Russland bedroht. Er ist ein klassisches Opfer der Art von traumabasierter Gedankenkontrolle, der die Juden seit Jahrtausenden ausgesetzt sind. Nachdem er Zeuge von Gräueltaten gegen Menschen geworden ist, die er liebt, wurde ihm vorgegaukelt, dass Russland die Schuld trägt. Er sieht nicht, dass sich die wahren Täter in seiner eigenen Gesellschaft verstecken.

00:00 / 00:00

Die Satanisten nutzen auch Lügen, Computergrafiken, Theater und andere Tricks, um die Wirkung ihrer Verbrechen zu verstärken. Sie führen jedoch auch echte Verbrechen durch. Wir erhalten glaubwürdige Berichte über wirklich grausame Ereignisse, die sich in unterirdischen Tunneln abspielen, die von den Satanisten unter dem Gazastreifen und in Israel gebaut wurden. Es ist so weit gekommen, dass sogar die Medien über Kämpfe in den Tunneln berichten.

00:00 / 00:00

Der Leiter des Mi6 sagt, dass ihm Beweise für (Warnung: grafischer Bericht) gezeigt wurden:

"Verstümmelte Leichen aus Israel, die alle schwer gefoltert und verbrannt wurden und es scheint sich um satanische Blutopfer zu handeln....Babys wurden mit herausgeschnittenen Eingeweiden ausgespuckt - vor den Augen der gefesselten Eltern mit Plastikreißverschlüssen hinter dem Rücken und sie wurden alle erschossen, nachdem ihre Körper mit schierer roher Gewalt zerhackt worden waren."

Ein weiteres sehr reales Verbrechen war die Zerstörung eines Krankenhauses in Gaza durch eine israelische Rakete. Ein Vergleich zwischen dem Geräusch einer JDAM-Bombe aus US-amerikanischer Produktion und dem Geräusch des Einschlags im Al-Ahli Krankenhaus in Gaza beweist dies.

00:00 / 00:00

Die Zerstörung von Krankenhäusern ist ein alter satanischer Trick, um Empörung und eine Reaktion zu provozieren.

Sei versichert, dass die Täter dieser Verbrechen von Spezialeinheiten wie tollwütige Hunde zur Strecke gebracht werden. Das ist der wahre Grund, warum US-Elitetruppen in Gaza und Israel sind.

Gleichzeitig sind sich die meisten Jüdinnen und Juden jetzt der Verbrecher bewusst, die sie schon so lange quälen.

Hör dir die folgenden zwei orthodoxen Juden an, die für die Mehrheit ihres Volkes sprechen, wenn sie sagen, dass sie in Frieden und Freundschaft mit ihren arabischen und anderen Nachbarn leben wollen. Anders als Satanisten und ihre gehirngewaschenen Sklaven denken echte Juden so.

00:00 / 00:00

00:00 / 00:00

Die Massenproteste der Juden in Israel gegen ihre eigene satanische Regierung sind ein weiteres Zeichen des jüdischen Erwachens. Letzte Woche protestierten mindestens

500.000 Israelis vor dem Verteidigungsministerium und riefen "Bibi ist ein Mörder" und forderten den Rücktritt Netanjahus.

00:00 / 00:00

Auch die Propagandamedien der Konzerne werden angeprangert. Hier siehst du, wie CNN, das aus Palästina berichtet, gesagt wird: "Ihr seid hier nicht willkommen, ihr Völkermord-Befürworter! FUCK CNN".

00:00 / 00:00

Infolge dieses Erwachens scheitert das große Ziel der Satanisten oder der khasarischen Mafia, den Dritten Weltkrieg auszulösen, kläglich.

Trotz all der Provokationen und des Psychodramas in den westlichen Medien lassen sich Israels Nachbarn nicht täuschen.

Der Iran ist ein typisches Beispiel dafür. Als Beweis dafür, dass die KM versuchen, die Gaza-Show zu nutzen, um den Dritten Weltkrieg zu beginnen, hat die falsche Biden-Regierung letzte Woche ein Raketenembargo gegen den Iran beendet. Sie sagen, dass der Iran nun frei Raketen an andere Länder, einschließlich Russland, verkaufen und Ersatzteile für die Entwicklung und Produktion von Raketen importieren kann. Wie verdächtig pünktlich.

longer subject to any restriction in the context of the #SecurityCouncil.

https://www.foxnews.com/world/biden-admin-set-allow-iran-un-sanctions-ballistic-missile-program-expire-huge-victory-for-tehran

Wir haben bereits berichtet, dass die Bush-Regierung laut den Söhnen des Schahs von Iran Neutronenbomben an den Iran verkauft und ihren Einsatz gegen Israel unterstützt hat. Du siehst also, dass die KM darauf hoffen, einen weiteren Holocaust oder ein Massenopfer von Juden an Satan zu veranstalten, um dann dem Iran die Schuld zu geben.

Die Iraner lassen sich nicht ködern. Quellen aus der iranischen Regierung haben uns mitgeteilt, dass sie den Satanisten nicht in die Hände spielen werden, indem sie die Hisbollah und den Iran Israel angreifen lassen. Stattdessen werden sie darauf warten, dass der Westen Kriegsverbrechertribunale gegen die Verursacher der Gräueltaten eröffnet. Sie wissen genau, dass die Satanisten vorgeben, Boko Haram, ISIS, Al-Qaida, Hamas usw. zu sein, und dass keine dieser Organisationen den Islam repräsentiert.

"Die arabische Welt hat Israels Existenz längst akzeptiert und versucht nicht mehr, es zu zerstören.... selbst der Iran stellt Israels Existenz nicht in Frage und die Palästinenserfrage ist kein zentraler Tagesordnungspunkt mehr in den arabisch-israelischen Beziehungen", stellt der russische Experte Sergej Demidenko fest.

https://tass.com/pressreview/1691791

Das heißt aber nicht, dass die Araber nichts tun werden. Der irakische Premierminister Mohammed Shia al-Sudani drohte letzte Woche gemeinsam mit iranischen Vertretern, den USA und Westeuropa den Öltransport zu kappen, wenn sie die israelisch-palästinensische Terrorshow nicht beenden.

https://www.instagram.com/p/CyrKepDJI00/?igshid=MTc4MmM1YmI2Ng%3D%3D

"Anstatt aktiv an einer palästinensisch-israelischen Einigung zu arbeiten, unterstützen diese [KM] Idioten die Neonazis in vollem Umfang und bringen die beiden eng

verwandten Völker gegeneinander auf. Was kann Amerikas manische Besessenheit, Konflikte auf der ganzen Welt zu schüren, stoppen? Wie es aussieht, nichts weniger als ein Bürgerkrieg auf dem Territorium der USA", sagt der russische Machtmakler Dmitri Medwedew

Das andere Ziel der satanischen Hysterie, die wegen Gaza geschürt wird, ist es, von viel wichtigeren Ereignissen abzulenken, die in Wirklichkeit stattfinden.

Eine wichtige Nachricht, von der die KM ablenken will, ist zum Beispiel die Wiederbelebung des Deutschen Reiches aus der Zeit vor dem Ersten Weltkrieg. Die Nachricht, dass der deutsche Agent Donald Tusk die Macht in Polen übernommen hat, wird von den meisten großen Medien nicht berichtet.

https://notesfrompoland.com/2023/10/20/tusk-to-visit-brussels-on-mission-to-unlock-polands-frozen-eu-funds/

Das bedeutet, dass Deutschland sich anschickt, Lettland, Polen und den nicht-russischen Teil der Ukraine zu übernehmen. Mit anderen Worten: Das alte Abkommen zwischen dem Zaren von Russland und Friedrich dem Großen, Europa entlang des Dnjepr zu teilen, wird wieder umgesetzt.

Die wichtigste Nachricht, von der sie uns ablenken wollen, ist jedoch das Ende der babylonischen Schuldsklaverei und die Implosion der UNITED STATES OF AMERICA CORPORATION.

Während die Konzernmedien versuchten, die Aufmerksamkeit aller auf Israel zu lenken, gab die US CORPORATION bekannt, dass ihr Defizit im Finanzjahr, das am 30. September endete, um etwa 320 Milliarden Dollar auf 1,695 Billionen Dollar gestiegen ist.

https://www.cnbc.com/2023/10/20/us-wraps-up-fiscal-year-with-a-budget-deficit-near-1point7-trillion.html

Wie die folgende Grafik zeigt, stoßen Investoren außerhalb der USA US-Staatsanleihen ab, obwohl die Corporation Junk Bonds mit einer Verzinsung von über 5 % anbietet.

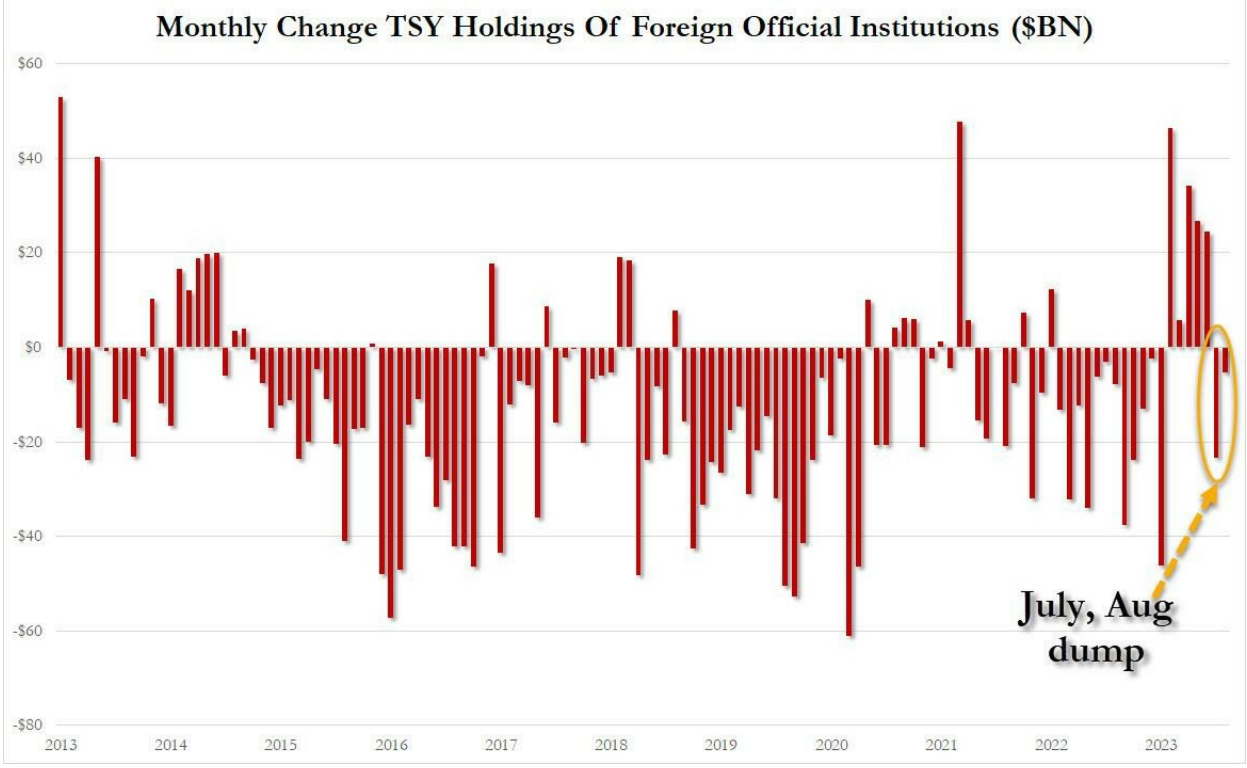

Das amerikanische Volk kauft beides nicht, also bleibt den Konzernen nichts anderes übrig, als ihre Bücher mit imaginären Zahlen zu frisieren.

Das Gleiche passiert mit den Banken, die im letzten Jahr über 2000 Filialen schließen mussten. Dieses Tempo beschleunigt sich jetzt rapide. Tatsache ist, dass die großen Banken, denen das Federal Reserve Board gehört, jetzt ebenso bankrott sind wie die FRB selbst.

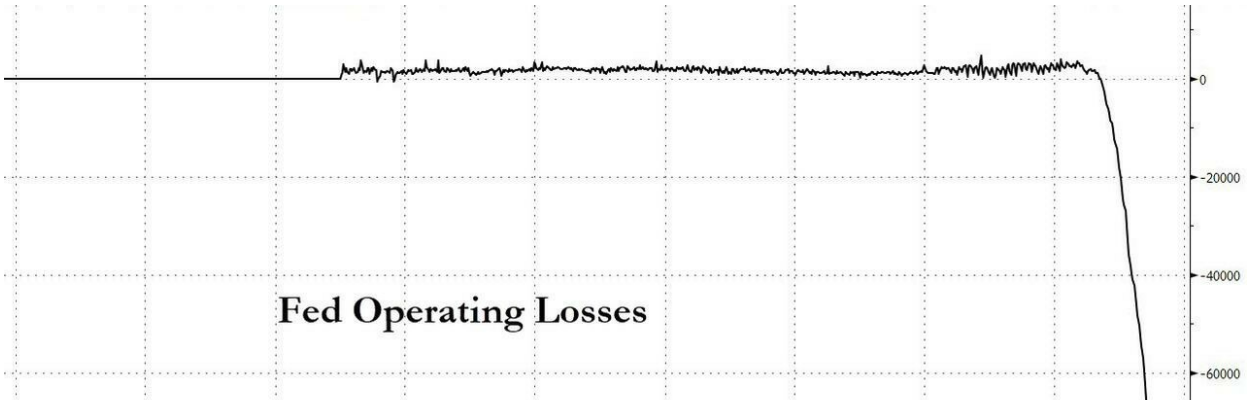

Wenn du immer noch nicht verstehst, was es mit der babylonischen Schuldsklaverei auf sich hat, dann hör dir diesen Experten an, der dir erklärt, warum die Banken Betrüger sind, die den Menschen als Kredite getarnte Schuldsklavereiverträge verkaufen.

00:00 / 00:00

Das lustige Geld, das die FRB durch die Versklavung der amerikanischen (und anderer) Menschen geschaffen hat, ging in ein riesiges Kasino, in dem jeder Dollar "echtes Geld" (d.h. durch einen Schuldsklavereivertrag gedeckt) in tausend Dollar "Derivate" verwandelt wurde. Dadurch wurde 99% der Amerikanerinnen und Amerikaner die Lebensgrundlage entzogen und die USA wurden zu einem Höllenloch der Dritten Welt. Schau dir dieses 6-minütige Video (ab 2:25) von einem verlassenen Beverly Hills usw. an, um selbst zu sehen, wie die USA jetzt aussehen.

Sieh dir an, was das chinesische Finanzsystem plant, um zu verstehen, was eine Regierung tut, die tatsächlich daran arbeitet, ihr eigenes Land zu stärken.

Chinas Finanzsystem wird weiterhin... der Realwirtschaft dienen... Die Kredite zur Unterstützung des verarbeitenden Gewerbes stiegen im Vergleich zum Vorjahr um 38,2 Prozent, während... die Kredite an kleine und mittlere Technologieunternehmen im Vergleich zum Vorjahr um 22,6 Prozent zunahmen. Es werden weitere Anstrengungen unternommen, um das Finanzangebot in der fortgeschrittenen Produktion, in strategischen Schwellenindustrien und in Wissenschafts- und Technologieunternehmen zu erhöhen, um die Entwicklung eines modernen Industriesystems zu beschleunigen.

https://english.news.cn/20231021/80993f8f646f4bf59fd0f4f8df42e5f1/c.html

So wie die Dinge jetzt stehen, ist China dabei, den Kampf um die Kontrolle über den Planeten zu gewinnen. Während der Westen mit den Geisteskrankheiten der herrschenden Klasse zu kämpfen hatte

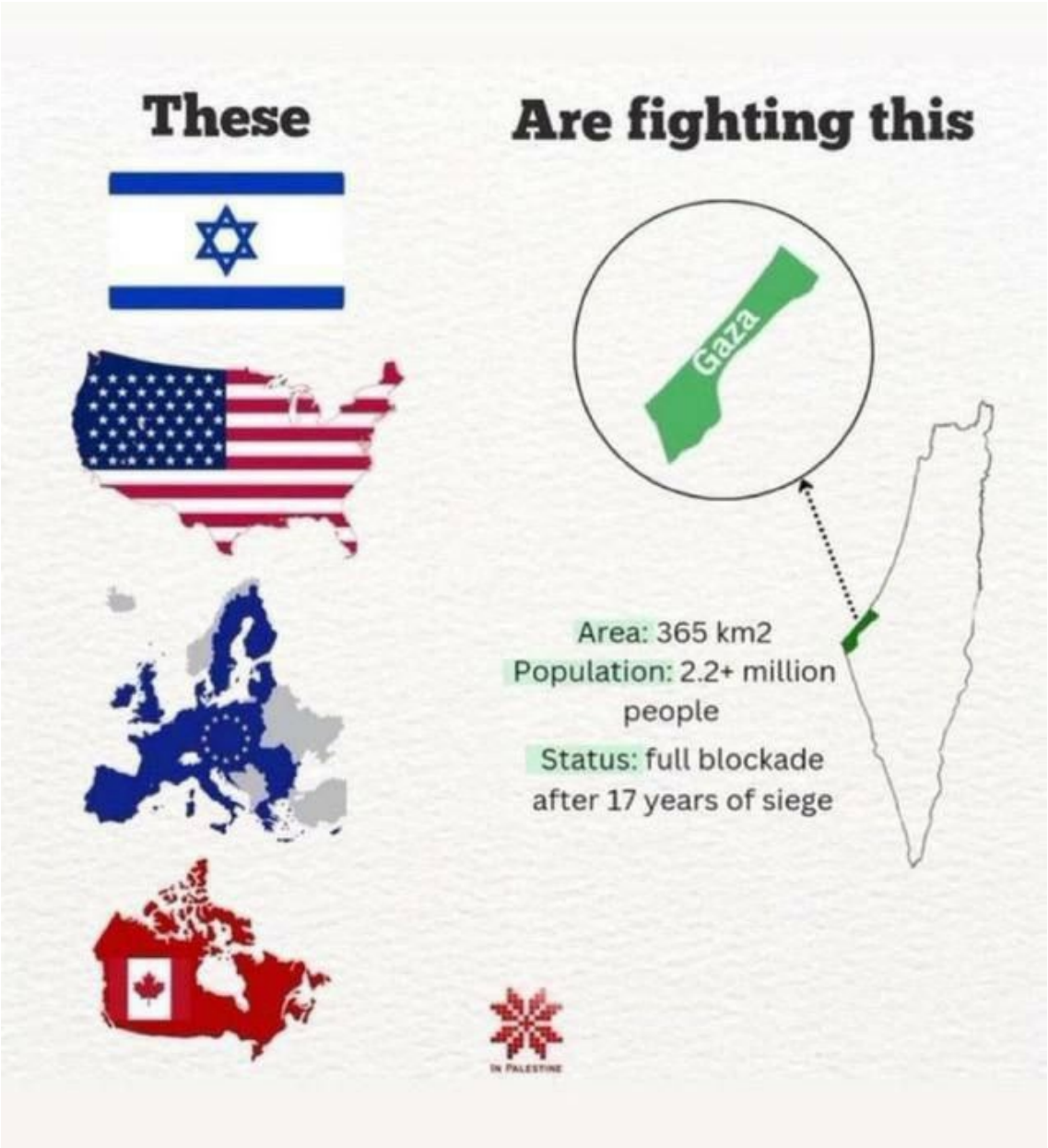

China hat 75 % der Länder der Welt zu einer Siegesfeier anlässlich des zehnten Jahrestages seiner Gürtel- und Straßeninitiative eingeladen. Die Chinesen rühmen sich damit, dass "mehr als 150 Länder und über 30 internationale Organisationen

Kooperationsvereinbarungen über den Gürtel und die Straße unterzeichnet haben", die 1 Billion Dollar in mehr als 3000 Projekte investierten, 420.000 Arbeitsplätze schufen, 40 Millionen Menschen aus der Armut befreiten und das weltweite BIP um 7,1 Billionen Dollar pro Jahr steigern sollen.

https://english.news.cn/20231020/6ee6241b9dd44933bc98c802178afcb6/c.html

Sogar die Taliban haben sich der BRI-Initiative angeschlossen, was zeigt, dass China den Krieg in Afghanistan gewonnen hat, ohne eine einzige Kugel abzufeuern. "Wir haben alles, was sie brauchen, wie Lithium, Kupfer und Eisen. Afghanistan ist jetzt mehr denn je bereit für Investitionen", sagt der amtierende afghanische Handelsminister Haji Nooruddin Azizi.

https://www.theepochtimes.com/china/taliban-seek-to-formally-join-chinas-belt-and-road-initiative-5514221?utm_source=China&src_src=China&utm_campaign=uschina-2023-10-21&src_cmp=uschina-2023-10-21&utm_medium=email&cta_utm_source=China&est=GKR25ljPsQ4ssbGm%2Bm8ekOHBxJoa9%2BrxloUOdx9ufKt4OiUoI19ydnjoh09Rxj%2BfOA%3D%3D

Jetzt will sich Kalifornien von den USA abspalten und sich China anschließen. Gouverneur Gavin Newsom reiste am Montag nach China und sagte: "Kalifornien und China sind die Schlüssel zur Lösung der Klimakrise. Als zwei der größten Volkswirtschaften der Welt ist unsere Partnerschaft unverzichtbar, um Klimaschutzmaßnahmen für unsere Gemeinden und darüber hinaus zu ergreifen. .... Unsere jahrzehntelange Zusammenarbeit beweist, was wir gemeinsam erreichen können - die Luft zu reinigen, den Übergang zu Elektrofahrzeugen zu beschleunigen, die Menschen vor extremen Wetterbedingungen zu schützen und Land und Ozeane zu erhalten."

https://www.gov.ca.gov/2023/10/18/governor-newsom-goes-to-china-next-week/

"Hinter den Kulissen ist definitiv etwas im Gange. Du hast das Gerücht gehört, dass China Kalifornien übernehmen will oder vielleicht schon übernommen hat", so die CIA-Quellen.

Natürlich versucht die KM immer noch, den Rest der Welt davon zu überzeugen, Geld in von ihr kontrollierte Institutionen wie die Weltbank und den IWF zu stecken, aber sie werden von der großen Mehrheit der Länder zu Recht ignoriert.

https://www.zerohedge.com/markets/g77-nations-china-push-back-us-loss-and-damage-climate-fund-days-leading-un-summit

Die USA warnen inzwischen fast 100 Länder davor, dass der russische Geheimdienst eine neue Front in seinen Bemühungen eröffnet, Demokratien zu destabilisieren, indem er Zweifel an der Rechtmäßigkeit von Stimmauszählung und Wahlen verstärkt, sagten hochrangige Regierungsvertreter am Freitag.

https://www.pbs.org/newshour/world/u-s-warns-of-russian-efforts-to-sow-doubt-over-upcoming-elections-around-the-globe

Übersetzung: Die USA versuchen, der Isolation entgegenzuwirken, indem sie überall auf der Welt Marionettenregierungen installieren.

"Sie können sich nicht mit der Tatsache abfinden, dass sie ihre erklärten Ziele nicht erreichen und ihre Position als Hegemon verlieren", sagt der russische Botschafter in Washington, Anatoli Antonow.

Wir hören immer wieder, dass die US-Militärs das Kriegsrecht ausrufen werden, um Ordnung, Pressefreiheit, Demokratie und Rechtsstaatlichkeit wiederherzustellen. Außerdem müssen sie die Kontrolle über das Finanzsystem wieder an die gewählten Volksvertreter, meritokratisch ausgewählte Staatsdiener und echte kapitalistische Unternehmer zurückgeben. Worauf warten sie also noch? Die Zeit ist reif.

Eine durchgesickerte E-Mail des US-Militärs zeigt, dass sie sich Sorgen machen, dass die Truppen nicht auf der Seite Israels stehen. Außerdem lehnt eine Mehrheit der Amerikaner/innen mit 52% zu 48% die Lieferung von Waffen und Gütern an Israel ab.

American Troops Do Not Want to Sacrifice Their Lives for Israel- Exclusive

October, 15, 2023 - 00:18 | Politics news |

----Original Message----
From: Hokanson, Daniel R.
Sent: Friday, October 13, 2023 3:18 PM
To: [redacted]
Subject: Troop Sentiment RE: Israel

[redacted]

Hey [redacted]

I want to set up a meeting to discuss something concerning I'm hearing from Tony. Apparently, there is growing anti-Semitism among the enlisted troops who are openly stating they're against Israel and not willing to put their lives on the line for them. With Trump's remarks against Netanyahu on Wednesday, this problem is only going to get worse. We need to come up with a strategy to deal with this and rally the troops in support of Israel against HAMAS. I think it best we try to get ahead of this, as Tony believes it is becoming an issue.

When I spoke to Ori shortly after the attack, he expressed concerns about the Republicans in Congress and if they would hinder full support from the U.S. I tried to assuage his concerns but he's not wrong. CENTCOM told me Tuberville's hold is having a major impact on their operations. CENTCOM has limited forces and was not expecting a hot war to break out in the region. This, combined with the lack of confirmed leadership positions, means CENTCOM will not be able to support Israel should this turn into a multi-front war if Hezbollah enters the fray. To be honest, if Hezbollah or other players enter the war, Israel won't be able to defend themselves either. Let's pray that doesn't happen.

Let me know if you have any suggestions and let's try to get the key players together for a meeting on Monday.

Thanks in advance.

GENERAL DANIEL R. HOKANSON
CHIEF. NATIONAL GUARD BUREAU

https://www.zerohedge.com/geopolitical/poll-finds-lackluster-desire-arm-supply-israel-even-among-gop

Die amerikanische Öffentlichkeit ist ebenfalls bereit, denn 68% von ihnen vertrauen den Nachrichten nicht, was bedeutet, dass die KM Cool Aid Trinker jetzt nur noch 32% sind.

https://news.gallup.com/poll/512861/media-confidence-matches-2016-record-low.aspx

Dieser Prozentsatz schrumpft. Tucker Carlson zum Beispiel lehrt die Schafe Dinge wie die Tatsache, dass George Floyd nicht ermordet wurde. Für uns sind das alte Nachrichten, aber es weckt viele Cool-Aid-Trinker auf.
https://www.zerohedge.com/political/whole-george-floyd-story-was-lie-tucker-carlson

Viele befinden sich in einem Zustand der offenen und anarchischen Revolte. Nachdem die Republikaner im Repräsentantenhaus eine zweistündige Anhörung zum Anstieg der Gewaltverbrechen in Washington abgehalten hatten, wurde ein Mitarbeiter von Senatorin Katie Britt (R-Alabama) mit vorgehaltener Waffe ausgeraubt. Davor wurde dem Abgeordneten Henry Cuellar (D-Texas) im Navy Yard-Viertel, etwa eine Meile vom US-Kapitol entfernt, das Auto geklaut. Und im März wurde ein Mitarbeiter von Senator Rand Paul (R-Kentucky) in dem von Kriminalität geprägten Stadtviertel mehrfach niedergestochen.

https://www.zerohedge.com/political/us-senate-staffer-robbed-gunpoint-dc-crime-crisis-spirals-out-control

Auch wenn Jim Jordan es nicht geschafft hat, zum Sprecher des Repräsentantenhauses gewählt zu werden und damit den falschen Joe Biden abzusetzen, hat er offenbar die Unterstützung von 95% der Bevölkerung.

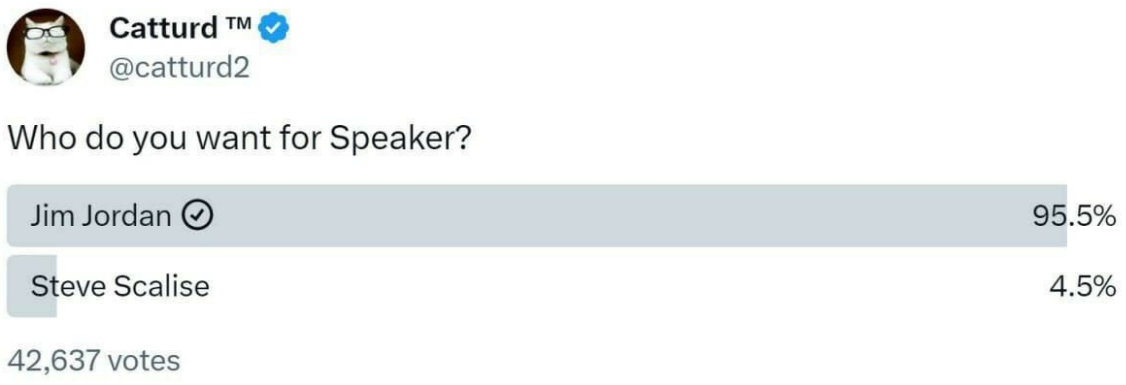

Dann gibt es starke Beweise dafür, dass Donald Trump der Oberbefehlshaber der US-Streitkräfte ist. Wirf einen Blick auf das Sicherheitsteam von CIC Donald Trump am Himmel. Du siehst den falschen, maskierten Biden nicht so geschützt fliegen.

Warum handelt er dann nicht?

Die Geschichte, die uns erzählt wird, lautet: Es muss noch mehr über die KM-Verbrechen herausgefunden werden.

Die CIA hat uns zum Beispiel ein Video geschickt, in dem Barack Obama Belohnungen der Regierung an verschiedene Sumpfkreaturen verteilt. Jeder Belohnungsempfänger ist auf Epsteins Flugbuch zu sehen... einschließlich Obama.

Sie haben uns auch ein Foto von Yair, dem Sohn des israelischen Premierministers Netanjahu, geschickt, das in einem Luxushotel in Miami aufgenommen wurde. Er ist

einfach chillig.

Noch wichtiger ist die Ausrede, die man uns gibt, dass die Weißmützen darauf warten, dass der KM-Impfstoff-Massenmord vollständig aufgedeckt wird, bevor die Situation reif für das Kriegsrecht ist.

Diese Aufdeckung lässt sich nun nicht mehr verbergen. In den USA berichten patriotische Aktivistinnen und Aktivisten: "Nach mehr als zwei Jahren ist es uns gelungen, ein Gericht mit der Befugnis, die Impfungen zu stoppen, dazu zu bringen, das IOJ und unseren leitenden Wissenschaftler Dr. Mike Yeadon (ehemaliger Vizepräsident von Pfizer) anzuhören, um die zahlreichen Verstöße der WHO, der FDA und der Staaten gegen den Nürnberger Kodex durch den illegalen Einsatz der biologischen Wirkstoffe Covid-19, die keine Impfstoffe sind, aufzudecken.

https://therepublicansvoice.com/united-states/public-hearing-for-illegality-of-covid19/

In Kanada hat der in Ontario lebende Dan Hartman wegen des Impftodes seines Sohnes Sean eine Klage über 35,6 Millionen Dollar gegen Pfizer eingereicht

https://www.westernstandard.news/news/ontario-man-files-356-million-lawsuit-against-pfizer-over-sons-vaccine-death/49455

Die kanadische Gesundheitsbehörde Health Canada bestätigt, dass das Affenvirus SV40 (das aus der Polioimpfung entfernt wurde, weil es Krebs verursacht) im Pfizer-Impfstoff Covid enthalten ist!

https://www.theepochtimes.com/world/exclusive-health-canada-confirms-undisclosed-presence-of-dna-sequence-in-pfizer-shot-5513277

Die Schweizer gehen jetzt auch gegen die satanischen Organisationen am Genfer See vor, darunter die WHO, Gavi und das Weltwirtschaftsforum.

https://forbiddenknowledgetv.net/cutting-off-the-head-of-the-snake-in-geneva-switzerland/

Die Klagen häufen sich weiter an. Bald werden die Führungskräfte von Pfizer auf den Straßen gejagt und vom Volk hingerichtet.

Der Markt hat es durchschaut: Unsicher, unwirksam und unnötig und mit einer riesigen Haftung verbunden. Auf dem Höhepunkt des Covid-Impfstoffwahns - am 10. September 2021 - wurden die Moderna-Aktien mit 449,38 US-Dollar gehandelt. Letzte Woche schlossen sie mit einem Kurs von nur 82,37 USD - ein Minus von 4,23 % an diesem Tag, ein Minus von 54 % in diesem Jahr und ein Minus von 81,7 % seit ihrem Höchststand.

Die Kriminellen versuchen, so zu tun, als wäre das nie passiert. Der echte Bond-Bösewicht Bill Gates wurde zum Beispiel bei einer großen Lüge ertappt, als er letzte Woche behauptete, er habe nie Sklavenmasken gefördert.

00:00 / 00:00

Seine wahren Verbrechen gehen weit darüber hinaus.

Laut einem Insider der Gates Foundation, der zugegeben hat, dass Bill Gates' mRNA-Impfstoffe, Moskitos und Nahrungsmittelproduktion Teil eines mehrgleisigen Eugenik-Angriffs auf die menschliche Rasse sind, wurde die Lebensmittelversorgung in den USA mit Medikamenten zur Entvölkerung überschwemmt, um den Großteil der Menschheit heimlich und hinterlistig zu sterilisieren.

https://thepeoplesvoice.tv/gates-foundation-insider-admits-depopulation-drugs-are-pumped-into-fast-food-meals/

Die KM versuchen nicht nur, uns zu töten, sondern sie unterdrücken auch seit mehr als einem Jahrhundert unseren technologischen Fortschritt.

Obwohl Elon Musk mit den weißen Hüten zu arbeiten scheint, sind seine Elektroautos ein Beispiel dafür.

Es wurde bekannt, dass die weltgrößte Ladestation für Elektrofahrzeuge, die Tesla auf der Harris Ranch in Kalifornien besitzt, von Dieselgeneratoren betrieben wird. Du siehst, es geht immer noch um die zentrale Kontrolle von Energie und der Kampf scheint sich darum zu drehen, wer im Zentrum die Kontrolle hat.

Was sie nicht wollen, ist dezentralisierte freie Energie. Deshalb erwarte ich, dass sie

versuchen werden, den folgenden jüngsten technologischen Durchbruch zu unterdrücken;

Das weltweit erste straßenzugelassene solarbetriebene Geländefahrzeug hat eine Höchstgeschwindigkeit von 145 Kilometern pro Stunde. An einem sonnigen Tag beträgt die Batteriereichweite rund 710 Kilometer auf der Straße und rund 550 Kilometer im Gelände, je nach Untergrund. Das Team schätzt, dass die Reichweite bei bewölktem Himmel um 50 Kilometer geringer sein könnte.

https://edition.cnn.com/travel/stella-terra-off-road-solar-powered-suv-morocco-hnk-spc/index.html

Frag dich, wer jedes Mal profitiert, wenn du deinen Benzintank füllst oder dein Elektroauto auflädst? Sie bieten uns einen guten Hirten an und nicht einen, der uns gleich abschlachten will. Was wir wirklich wollen, ist, aus der Mensch-Tier-Farm befreit zu werden, in die uns die herrschende Klasse eingesperrt hat.

Quelle: benjaminfulford.net

***Vorsorge und Sicherheit**

Pfeffersprays

Pfefferpistolen & Zubehör

Teleskopschlagstöcke

Elektroschocker

Notwehr Tools

Erste Hilfe

Schutzkleidung

Rucksäcke & Taschen

Messer & Werkzeug

Insektenschutz

RFID & Ortungssicherheit

Kommunikation

Lampen & Licht

Heizgeräte

EcoFlow-Geräte

Hyundai Stromgeneratoren

Messgeräte

Langzeitlebensmittel

Outdoorküche

Wasseraufbereitung

Schlafen & Zelte

Sicherheit für Zuhause

*Hier erhältlich

*Hier erhältlich

überleben!

*Hier erhältlich

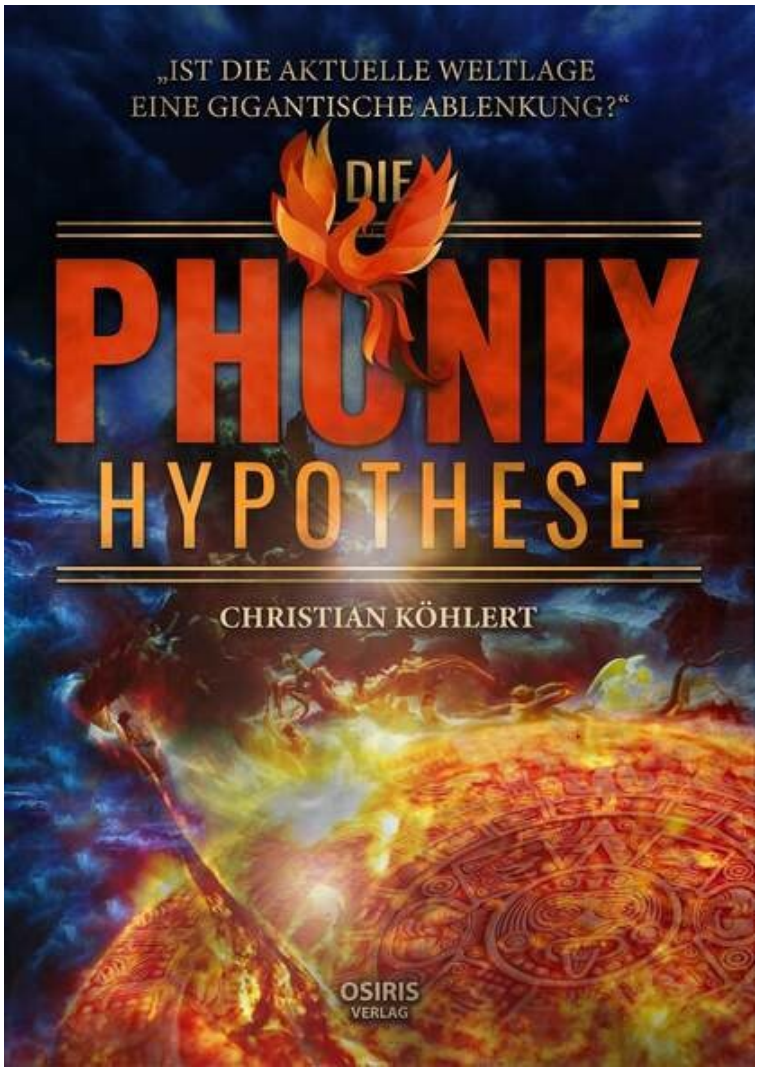

*Hier erhältlich

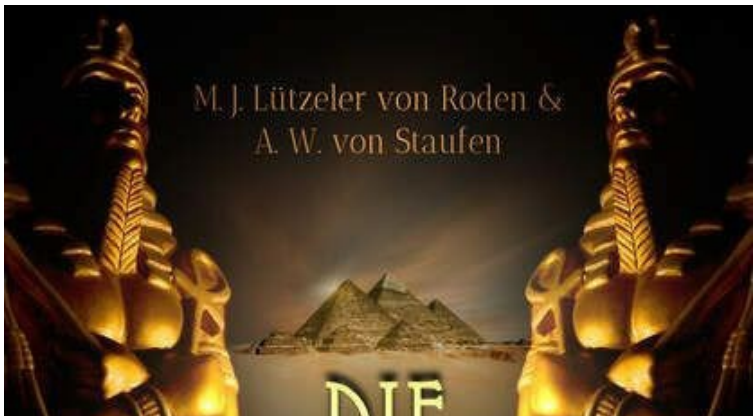

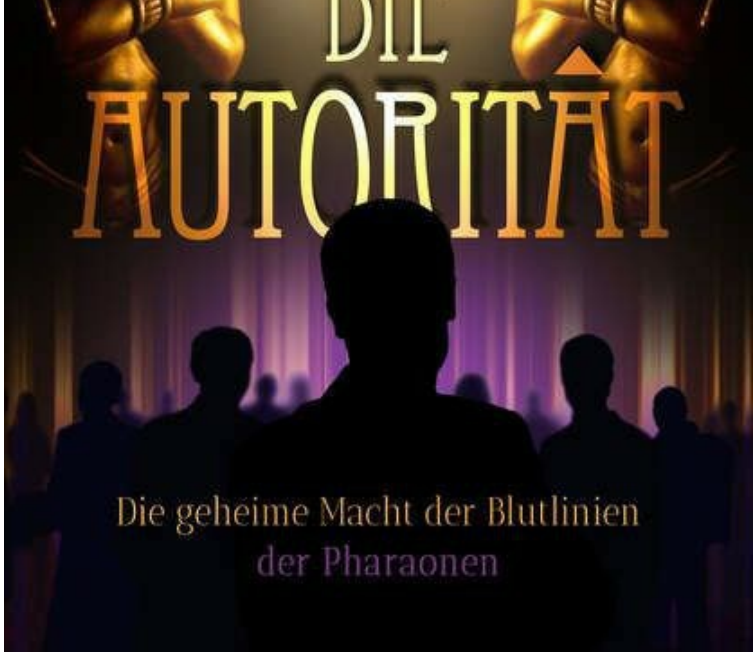

*Hier erhältlich

*Hier erhältlich

*Hier erhältlich

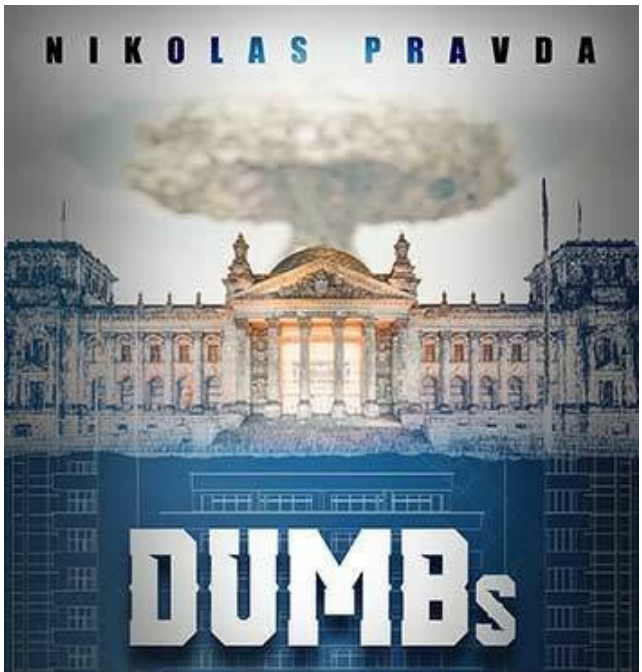

*Hier erhältlich

*Hier erhältlich

*Hier erhältlich

*Hier erhältlich

*Hier erhältlich

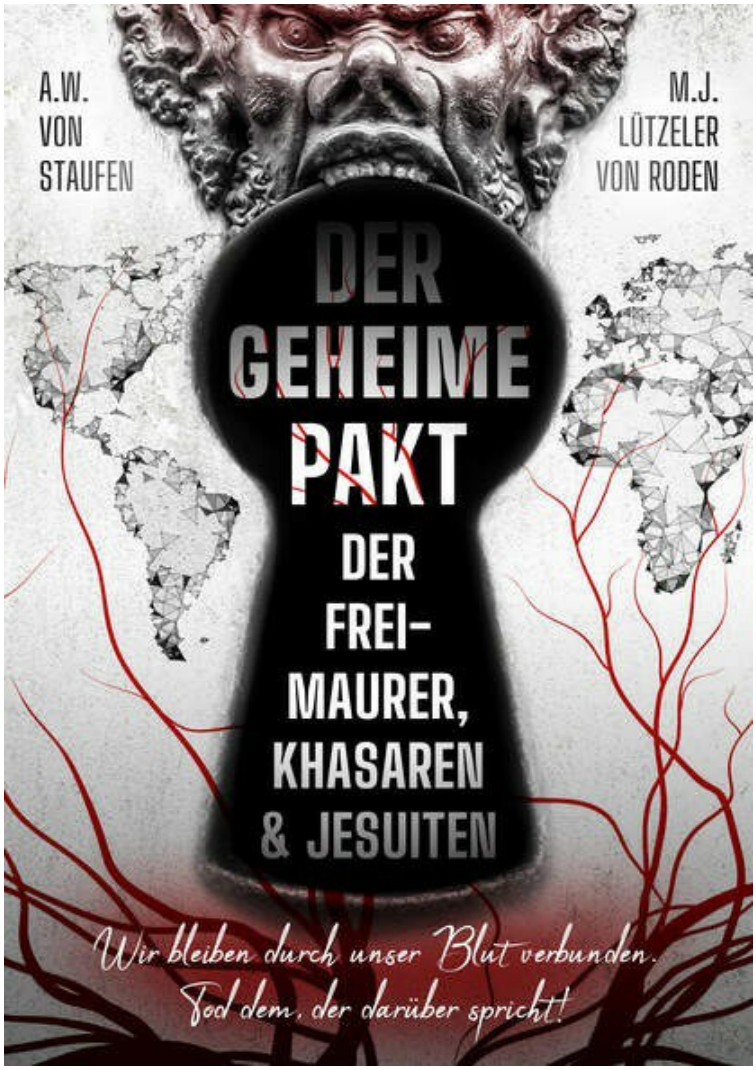

*Hier erhältlich

In einer Zeit systematischer „Big-Tech“-Zensur und weit verbreiteter institutioneller Korruption sind wahrheitssuchende Medien und alternative Sichtweisen von entscheidender Bedeutung, und Jede Art von Unterstützung hilft mehr, als Sie denken!

Hier kannst du den Kanal unterstützen:

KLICK

❤ **Vielen Dank** ❤

Kriegsüberlebender empfiehlt: 100 wichtige Gegenstände, zum Überleben in Krisen- und Katastrophenfällen

Krisenvorsorge - Für Krisen & Notfälle vorsorgen

KRISENVORSORGE

Empfohlene Lektüre:

*Bücher, die Dir die Augen öffnen

*Codex Humanus Band 1-3

»Der letzte Grund des Widerstandes gegen eine Neuerung in der Medizin ist immer der, dass Hunderttausende von Menschen davon leben, dass etwas unheilbar ist.« Prof. Dr. Friedrich F. Friedmann

Empfohlene Artikel:

Was wäre, wenn Sie morgen früh aufwachen und hören: "Wegen der Bankenkrise schließen ALLE Banken - Geldautomaten, Kredit- und Debitkarten ALLES abgeschaltet"

Jan van Helsing im Interview mit Daniel Prinz: Blackout, Finanzcrash und Dritter Weltkrieg

Tipps zur Vorbereitung: Überleben bei begrenztem Wasservorrat

Alois Irlmaier - 3. Weltkrieg - Ukraine - Russland - Nato

Iranische Armee enthüllt den größten unterirdischen Luftwaffenstützpunkt für Kampfflugzeuge, der Hunderte von Flugzeugen und Kommandozentralen umfasst, genannt "Eagle 44".

Diese natürlichen Substanzen NEUTRALISIEREN die Spike-Proteine der Covid-Impfstoffe

Insider warnt: HAARP wird "biblische Katastrophen" verursachen und eine "neue Weltordnung" einführen

Enthüllung Teil 1-3

Enthüllung Teil 1: CORONA (IMPFUNG) – Die synthetische Weiterentwicklung von BORRELIOSE?!

Enthüllung Teil 2: Die unheimlichen Experimente auf der deutschen Insel des Todes

Enthüllung (Teil 3): Babylon Berlin – Die WHO als neue Weltregierung in der NWO

Vitamin D beugt Diabetes vor: STUDIE

Folgendes passiert, wenn das Stromnetz ausfällt (plus Tipps zum Überleben)

Mehr kostenfreie Infos und Enthüllungen:

https://t.me/antiilluminaten

Abonniere hier meinen Notfallkanal:

https://t.me/antiilluminaten2

*Wenn ihr über diesen Link etwas kauft, entstehen euch natürlich keine zusätzlichen Kosten, ihr unterstützt dadurch meine Arbeit sehr!

♥Vielen Dank♥

Report content on this page